

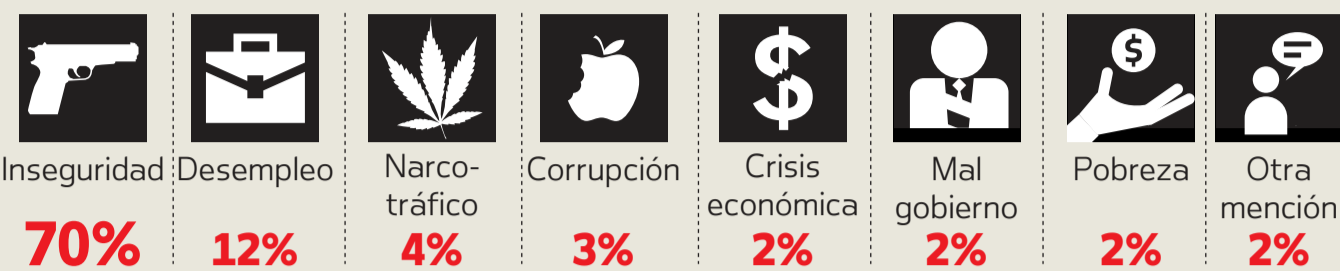

## PRI RETENDRÍA GOBIERNO

El estudio revela que 29% de los ciudadanos entrevistados no está seguro de votar por el partido que contestó y que aún podría cambiar de opinión. La popularidad de los aspirantes panista y priísta creció en el último mes

### 1. ¿Cuál diría usted que es el principal problema que enfrenta el estado de Coahuila en estos momentos?



Nota: sólo se muestran las respuestas mayores a 1%

### 2. ¿Me podría decir la fecha de las próximas elecciones para elegir gobernador del estado de Coahuila?

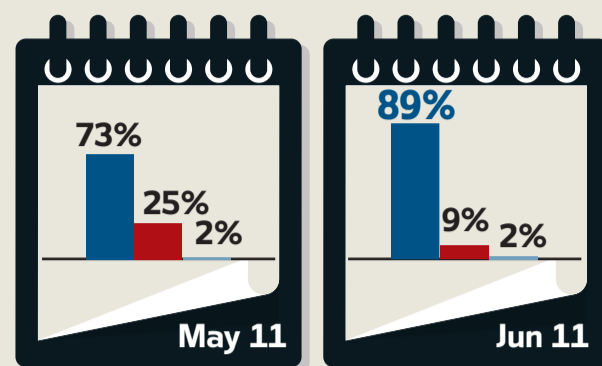
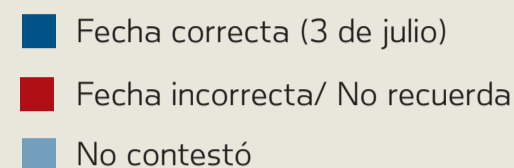

### 3. Si hoy fueran las elecciones para gobernador del estado de Coahuila, ¿por cuál partido y candidato votaría?

PRI/PVEM/PANAL/PSD/PPC    PAN/UDC    PRD    PT/CONVERGENCIA



**Rubén Ignacio Moreira Valdez**  
coalición  
PRI/PVEM/PANAL/  
PSD/PPC



**José Guillermo Anaya Llamas**  
coalición  
PAN/UDC



**Génaro Eduardo Fuentos Sánchez**  
PRD



**Jesús González Schmal**  
coalición  
PT/CONVERGENCIA

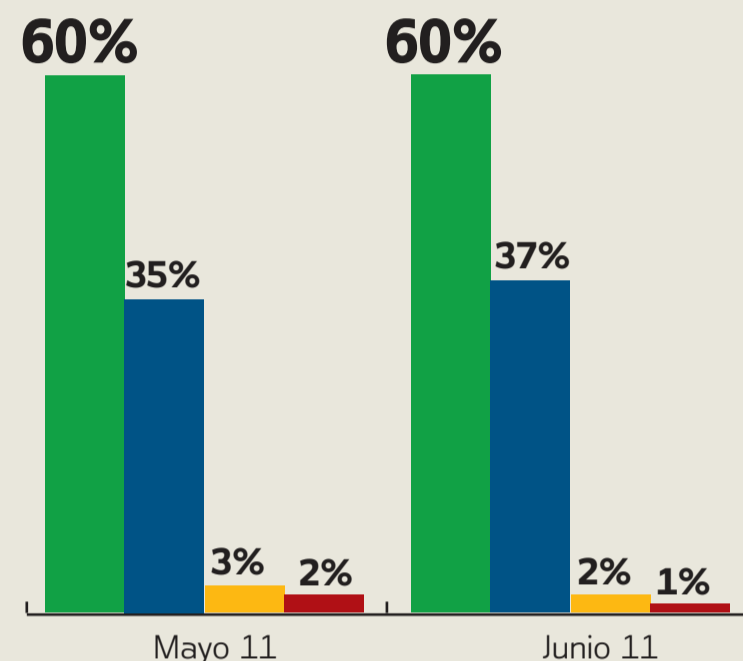

"Estos resultados son responsabilidad exclusiva de la persona física o jurídico colectivas que los elaboró. El Instituto Electoral y de Participación Ciudadana de Coahuila no necesariamente comparte las interpretaciones que de ellos deriven"

### 4. En este momento, ¿está usted seguro de votar por el partido que acaba de elegir o cree que todavía podría cambiar su voto a otro partido?



### 5. Simpatía partidista

	May 11	Jun 11
Independiente	<b>42%</b>	<b>51%</b>
Priísta	<b>43%</b>	<b>36%</b>
Panista	<b>13%</b>	<b>12%</b>
Otros partidos	<b>1%</b>	<b>1%</b>
Perredista	<b>1%</b>	-

### 6. Los independientes votarían por:

Rubén Ignacio Moreira Valdez PRI/PVEM/PANAL/PSD/PPC	<b>41%</b>
José Guillermo Anaya Llamas PAN/UDC	<b>30%</b>
Génaro Eduardo Fuentos Sánchez /PRD	<b>2%</b>
Jesús González Schmal PT/CONVERGENCIA	<b>1%</b>
Otras menciones	<b>2%</b>
No declaró su preferencia	<b>24%</b>

### 7. De los siguientes personajes del estado de Coahuila, ¿me gustaría que para cada uno me dijera si lo conoce o ha escuchado hablar de él? y ¿qué opinión tiene de cada uno, muy buena, buena, mala o muy mala?

	Sí conoce*		Muy buena **	Muy mala **
	May 11	Jun 11		
Rubén Ignacio Moreira Valdez	<b>91%</b>	<b>94%</b>	<b>54%</b>	<b>11%</b>
José Guillermo Anaya Llamas	<b>76%</b>	<b>91%</b>	<b>43%</b>	<b>13%</b>
Jesús González Schmal	<b>12%</b>	<b>31%</b>	<b>24%</b>	<b>7%</b>
Génaro Eduardo Fuentos Sánchez	<b>10%</b>	<b>14%</b>	<b>24%</b>	<b>10%</b>

\*Nota: el porcentaje restante corresponde a las respuestas "no conoce" y "no sabe / no contestó"  
\*\* Nota: el porcentaje restante corresponde a las respuestas "regular" y "no sabe / no contestó"

### 8. ¿Para usted qué es más importante a la hora de decidir cómo votar: el candidato o el partido?

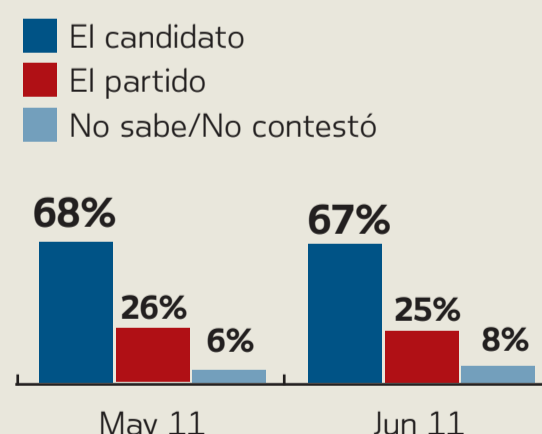

### 9. ¿Usted cree que los resultados electorales que proporcione el Instituto Electoral y de Participación Ciudadana de Coahuila serán confiables o no serán confiables?

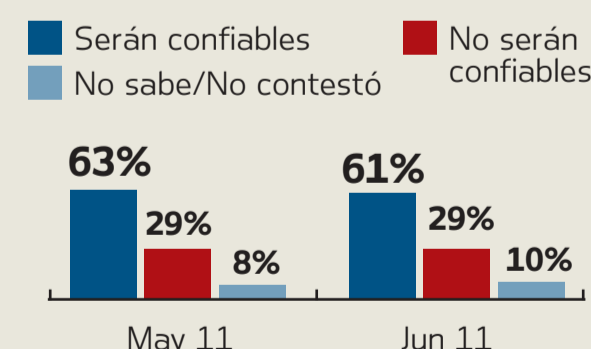

### 10. Si después de las elecciones del próximo 3 de julio el candidato a la gubernatura del estado de Coahuila por el que usted votó no acepta los resultados que determine el Instituto Electoral y de Participación Ciudadana de Coahuila, ¿usted a quién le creería más, a su candidato o al Instituto Electoral y de Participación Ciudadana de Coahuila?



METODOLOGÍA:  
Población de estudio: Ciudadanos con credencial de elector residentes en el estado de Coahuila. Fecha de levantamiento: 24 al 26 de junio de 2011. Tamaño de muestra: 1000 ciudadanos (entrevistas efectivas), encuestas cara a cara. Nivel de confianza: 95%. Margen de error estadístico: +/- 3.1%. Además pueden existir errores no muestrales no considerados en la estimación anterior. Método de muestreo: Muestreo polietápico por conglomerados. Se seleccionaron sistemáticamente 100 puntos de levantamiento para realizar 10 entrevistas en cada uno. Para seleccionar los puntos de inicio se utilizó como marco muestral el listado de secciones electorales en que está dividido el estado de Coahuila, proporcionado por el IFE. Tomando la dirección de ubicación de la casilla electoral de cada sección incluida en la muestra se ubicó la siguiente manzana o área de casas hacia la derecha. Se continuó a la derecha con salto de 5 casas. En la vivienda se entrevistó a quien permitiera cumplir con las cuotas de edad y género. Muestra ponderada. Tasa de rechazo general a la entrevista: 38.6%. ENCUESTA PATROCINADA POR: El Universal Cia. P. Nal. S.A. de C.V. LEVANTAMIENTO: EL UNIVERSAL. REALIZACIÓN: CIDAUI de EL UNIVERSAL. COORDINACIÓN: Carlos Ordóñez. SUBCOORDINACIÓN: Aarón Aleé. SUPERVISIÓN DE CAMPO: Ángel Alemán/Gabriel Loza/Jesús Gamboa