



# TENDENCIAS PARA GUBERNATURA

De acuerdo con la encuesta realizada por EL UNIVERSAL, 42% de los entrevistados considera que el candidato de PRI-PVEM, Jorge Aristóteles Sandoval Díaz, es más cercano a la gente y tiene más capacidad para gobernar el estado



1. ¿Cuál diría usted que es el principal problema que enfrenta el estado de JALISCO en estos momentos?

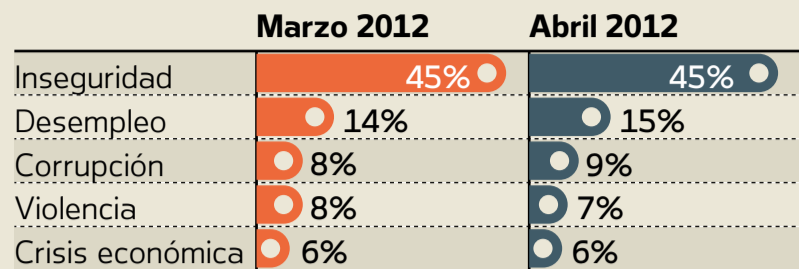

Nota: sólo se muestran las cinco respuestas con más menciones

2. ¿Sabe usted cuándo serán las elecciones en el estado de Jalisco?

■ Si (julio de 2012)  
■ No sabe/Fecha incorrecta  
■ No contestó

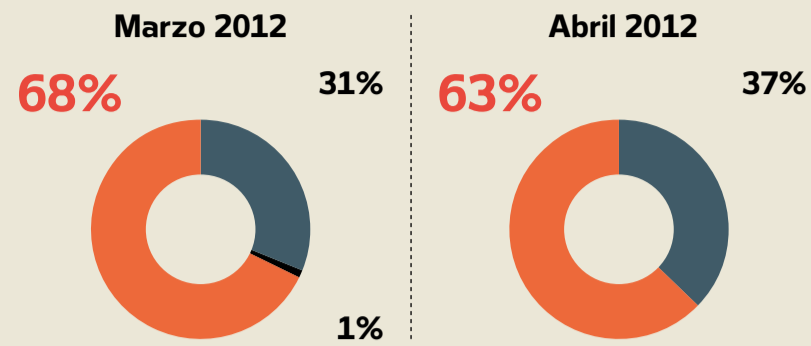

3. Si hoy fueran las elecciones para elegir Gobernador del estado de Jalisco, ¿por cuál partido y candidato votaría usted?

■ Marzo 2012 ■ Abril 2012

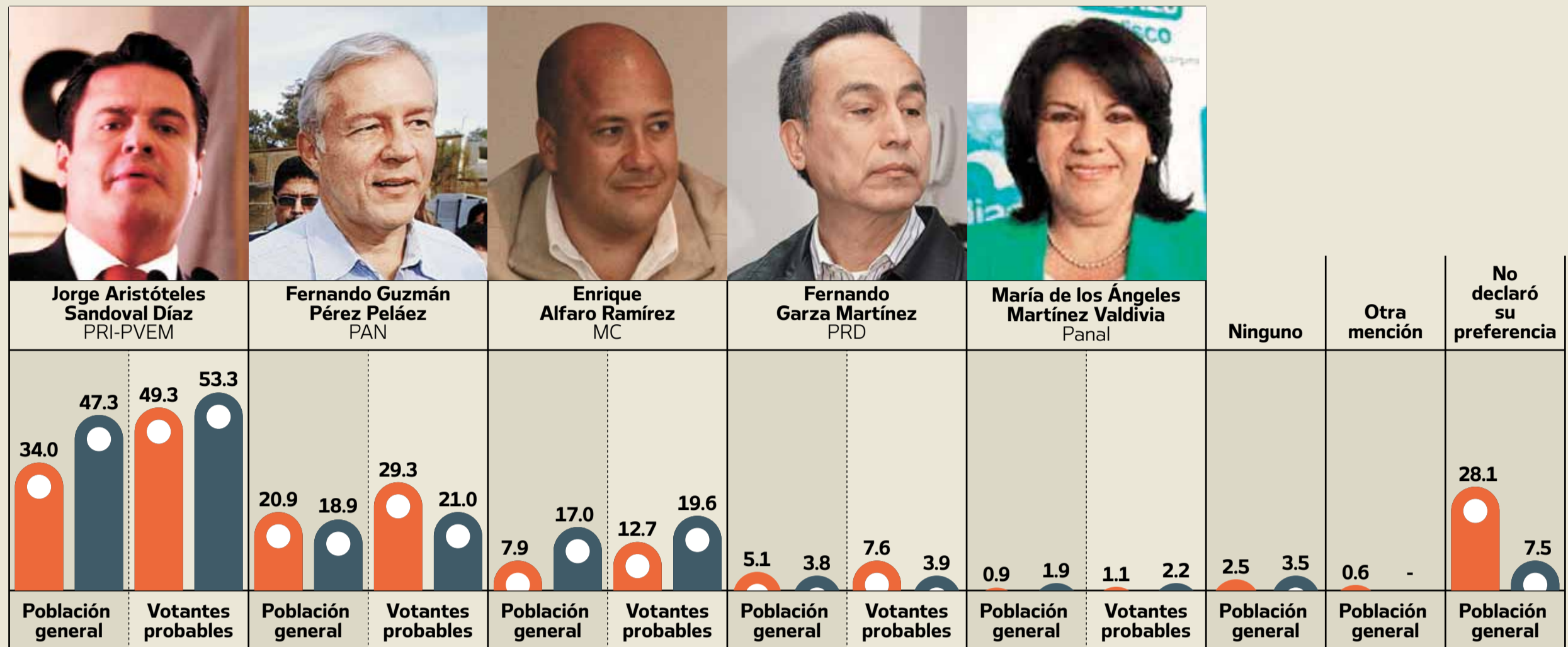

"Estos resultados son responsabilidad exclusiva de la persona física o jurídico colectivas que los elaboró. El Instituto Electoral y de Participación Ciudadana de Jalisco no necesariamente comparte las interpretaciones que de ellos deriven".

4. Simpatía partidista:

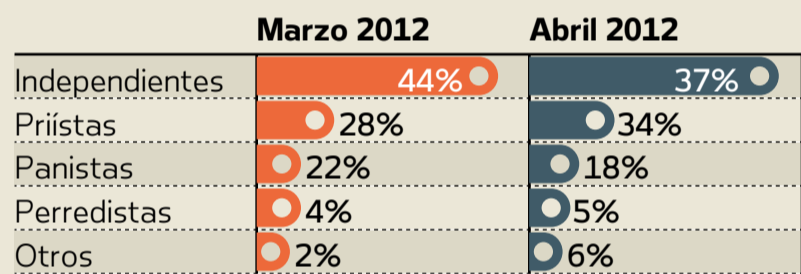

5. Los independientes votarían por:

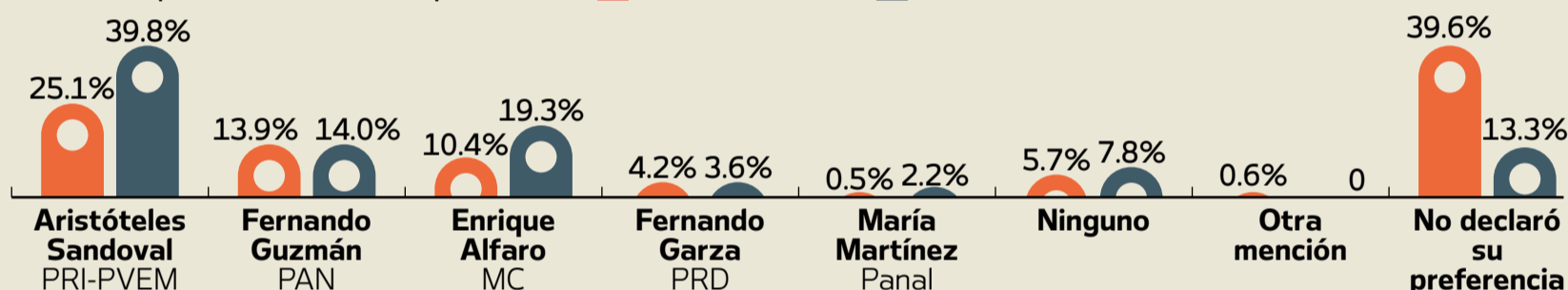

6. En este momento, ¿está usted seguro de votar por el partido que acaba de elegir o cree que todavía podría cambiar su voto a otro partido?

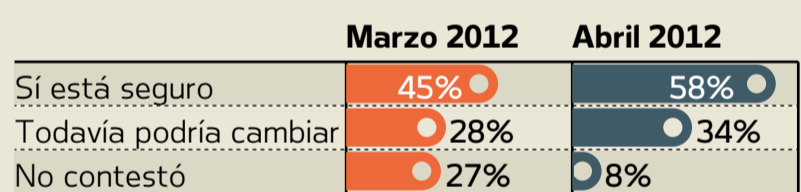

7. Si no votara por el partido que mencionó anteriormente, ¿quién sería su segunda opción?

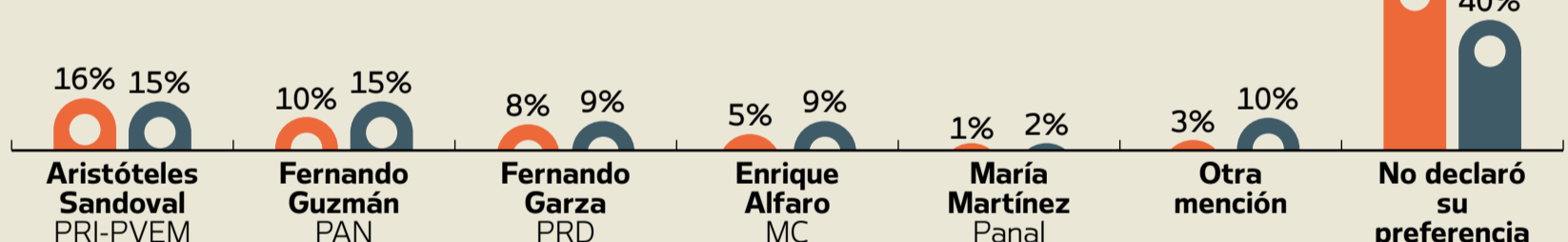

8. Del siguiente listado de políticos del estado de Jalisco. ¿Me gustaría que para cada uno de ellos me dijera si conoce o ha escuchado hablar de ellos? y ¿qué opinión tiene de cada uno?

	Sí conoce*		Muy buena/ Buena**	Muy mala/ Mala**
	Marzo 2012	Abril 2012		
Jorge Aristóteles Sandoval Díaz (PRI-PVEM)	70%	90%	43%	12%
Enrique Alfaro Ramírez (MC)	56%	74%	44%	10%
Fernando Guzmán Pérez Peláez (PAN)	45%	51%	26%	17%
Fernando Garza Martínez (PRD)	40%	62%	22%	18%
María de los Ángeles Martínez Valdivia (Panal)	23%	35%	22%	16%

\* Nota: el porcentaje restante corresponde a las respuestas no conoce y no sabe / no contestó  
\*\* Nota: el porcentaje restante corresponde a las respuestas regular y no sabe / no contestó

9. De los personajes de Jalisco que le mencioné anteriormente, ¿por cuál nunca votaría?

	Marzo 2012	Abril 2012
Fernando Garza Martínez (PRD)	13%	17%
Fernando Guzmán Pérez Peláez (PAN)	12%	15%
Jorge Aristóteles Sandoval Díaz (PRI-PVEM)	8%	14%
María de los Ángeles Martínez Valdivia (Panal)	12%	11%
Enrique Alfaro Ramírez (MC)	7%	5%
Otra mención	2%	2%
No declaró su preferencia	46%	36%

10. ¿Para usted qué es más importante a la hora de decidir cómo votar: el candidato o el partido?

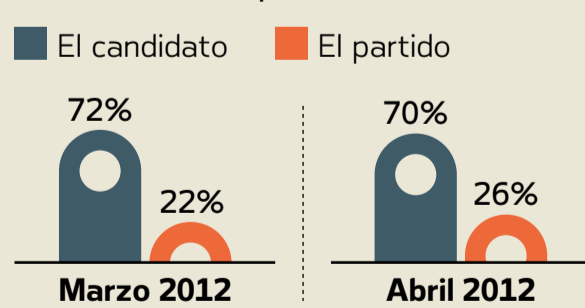

NOTA: el porcentaje restante corresponde a la respuesta No sabe/No contestó

11.- De los siguientes nombres de candidatos a la gubernatura de Jalisco: ..., ¿quién cree que sea él/la...?

	Aristóteles Sandoval PRI-PVEM	Enrique Alfaro MC	Fernando Guzmán PAN	Fernando Garza PRD	María Martínez Panal
Más cercano(a) a la gente	42%	18%	12%	3%	2%
Que tiene más capacidad para gobernar Jalisco	42%	17%	15%	3%	2%
Que ayude a generar más empleos	39%	17%	13%	3%	2%
Que mejoré los programas sociales	37%	18%	15%	3%	3%
Que ayude a respetar los Derechos Humanos	36%	17%	14%	3%	3%
Que combata mejor la inseguridad	35%	16%	14%	3%	2%
Que cumpla sus promesas de campaña	34%	17%	12%	3%	2%
Más honesto(a)	32%	16%	12%	3%	2%

Nota: el porcentaje restante corresponde a las respuestas, ninguno, no sabe y no contestó

11. ¿Usted cree que los resultados que proporcione el Instituto Electoral y de Participación Ciudadana de Jalisco...



NOTA: el porcentaje restante corresponde a la respuesta No sabe/No contestó

Metodología:

Población de estudio: Ciudadanos con credencial de elector residentes en el estado de Jalisco. Fecha de levantamiento: 21 al 23 de abril de 2012. Tamaño de muestra: 1000 ciudadanos (entrevista efectivas), encuestas cara a cara. Nivel de confianza: 95%. Tasa de rechazo: 41.2%. Margen de error estadístico: +/- 3.1%. Además pueden existir errores no considerados en la estimación anterior. Método de muestreo: Muestreo polietápico por conglomerados. Se seleccionaron sistemáticamente 100 puntos de levantamiento para realizar 10 entrevistas en cada uno. Para seleccionar los puntos de inicio, se utilizó como marco muestral el listado de secciones electorales en que esta dividido el estado de Jalisco, proporcionado por el IFE. Tomando la dirección de ubicación de la casilla electoral de cada sección incluida en la muestra se ubicó la siguiente manzana o área de casas hacia la derecha. Se continuó a la derecha con salto de 5 casas. En la vivienda se entrevistó a quien permitiera cumplir con las cuotas de edad y género. Muestra ponderada. Encuesta patrocinada por: EL UNIVERSAL Cia. P. Nal. S.A. de C.V. Levantamiento: EL UNIVERSAL. Realización: CIDAU de EL UNIVERSAL. Coordinación: Carlos Ordóñez. Subcoordinación: Aarón Aleé. Supervisión de Campo: Ángel Alemán/Jorge Castro/María de los Ángeles Vilchis